

CORTE DD'
ESCALA 1/75

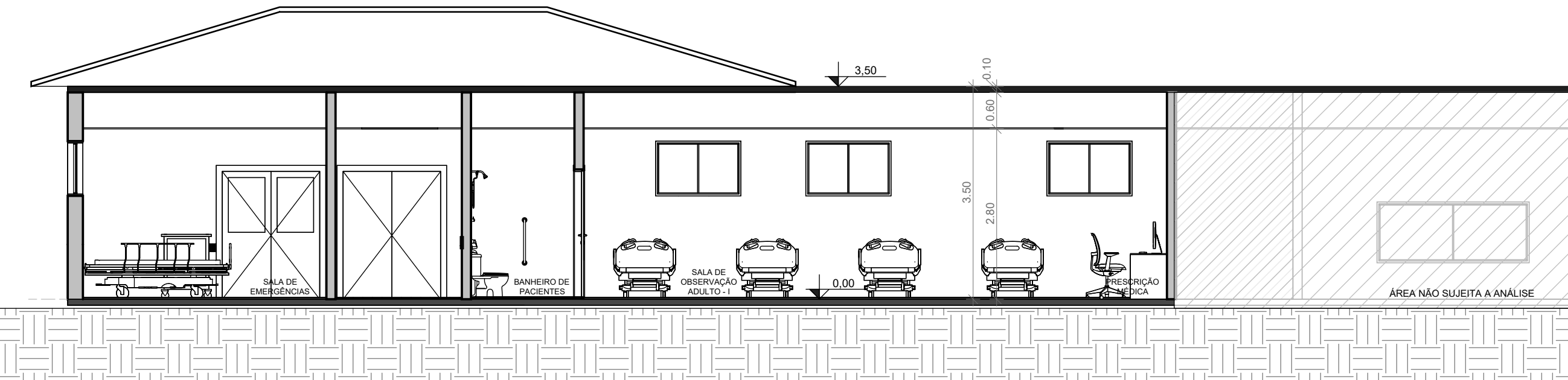

CORTE EE'
ESCALA 1/75

Versão:

R02

R02	24/05/2022	Atendimento ao parecer nº 02 na data 23/05/2022
R01	20/05/2022	Atendimento ao parecer nº 01 na data 18/05/2022
R00	15/03/2022	Abertura de processo de aprovação de projeto de estabelecimento assistencial de saúde
Revisão	Data revisão	Descrição da revisão

HOSPITAL DR. LAURO REUS

Rua Oswaldo Cruz, 116 - Campo Bom/ RS

REFORMA UNIDADE DE URG. E EMERG. E IMAGEM

Assunto/Pavimento:

CORTES DD' e EE'

Proprietário:

HOSPITAL DR. LAURO REUS

Prancha:

ARQ - V05 - R02

Escala:

1/75

Área total:

1.869,34m²

Nome do arquivo:

HLR_ATI_IMG_ARQ_PL-VISA_CTE_R02

MARCONI SOUTO
ARQUITETURA

Arq. Fábio dos Santos Marconi
CAU 26764-3